

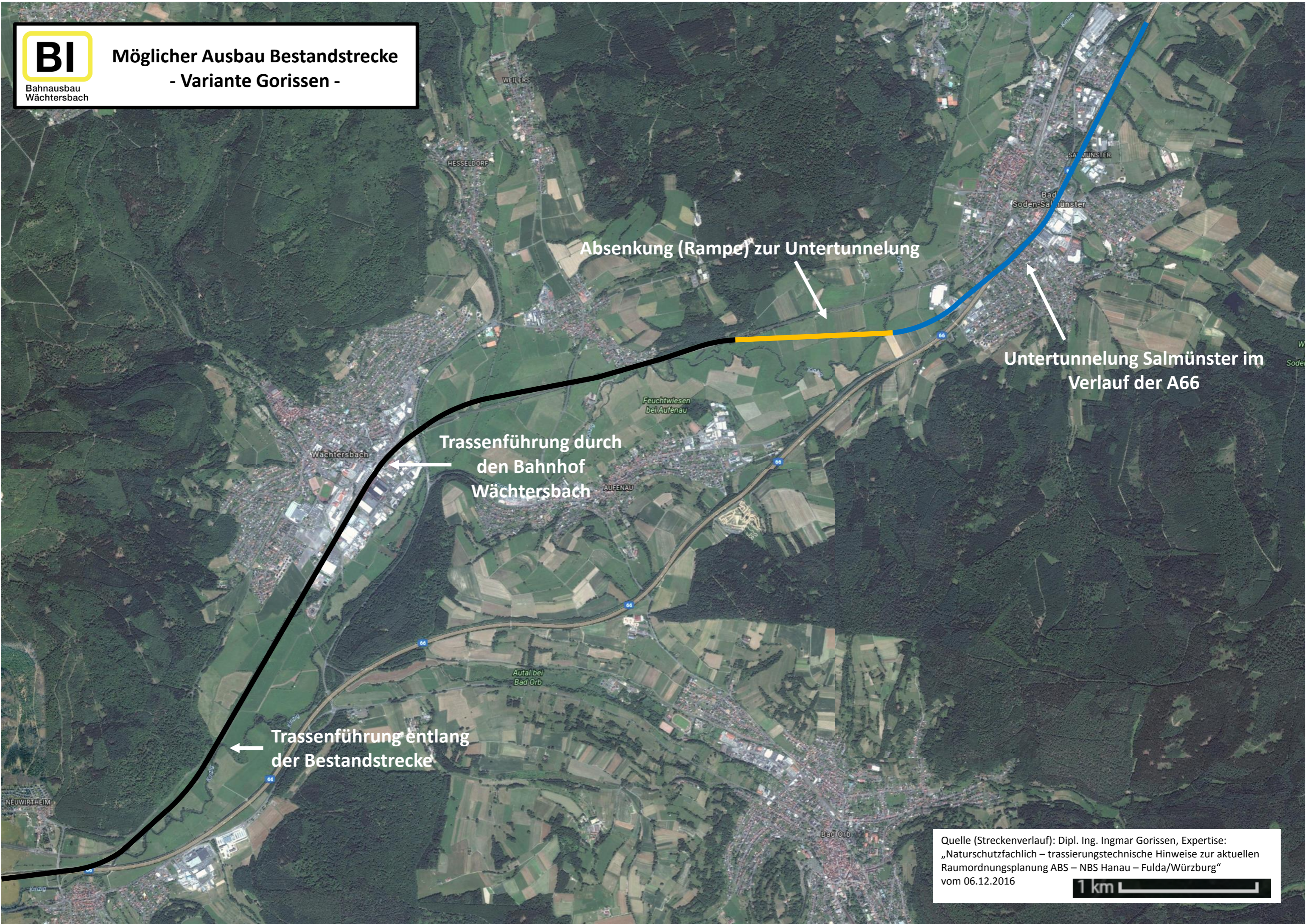

Bahnausbau
Wächtersbach

Möglicher Ausbau Bestandsstrecke - Variante Gorissen -



Absenkung (Rampe) zur Untertunnelung

Untertunnelung Salmünster im Verlauf der A66

Trassenführung durch den Bahnhof Wächtersbach

Trassenführung entlang der Bestandsstrecke

Quelle (Streckenverlauf): Dipl. Ing. Ingmar Gorissen, Expertise:
„Naturschutzfachlich – trassierungstechnische Hinweise zur aktuellen
Raumordnungsplanung ABS – NBS Hanau – Fulda/Würzburg“
vom 06.12.2016



